ΔΡΑΓΟΥΝΗΣ

ΔΡΧ.25

BUD SAGENDORF

557

# ΠΟΠΑΪ

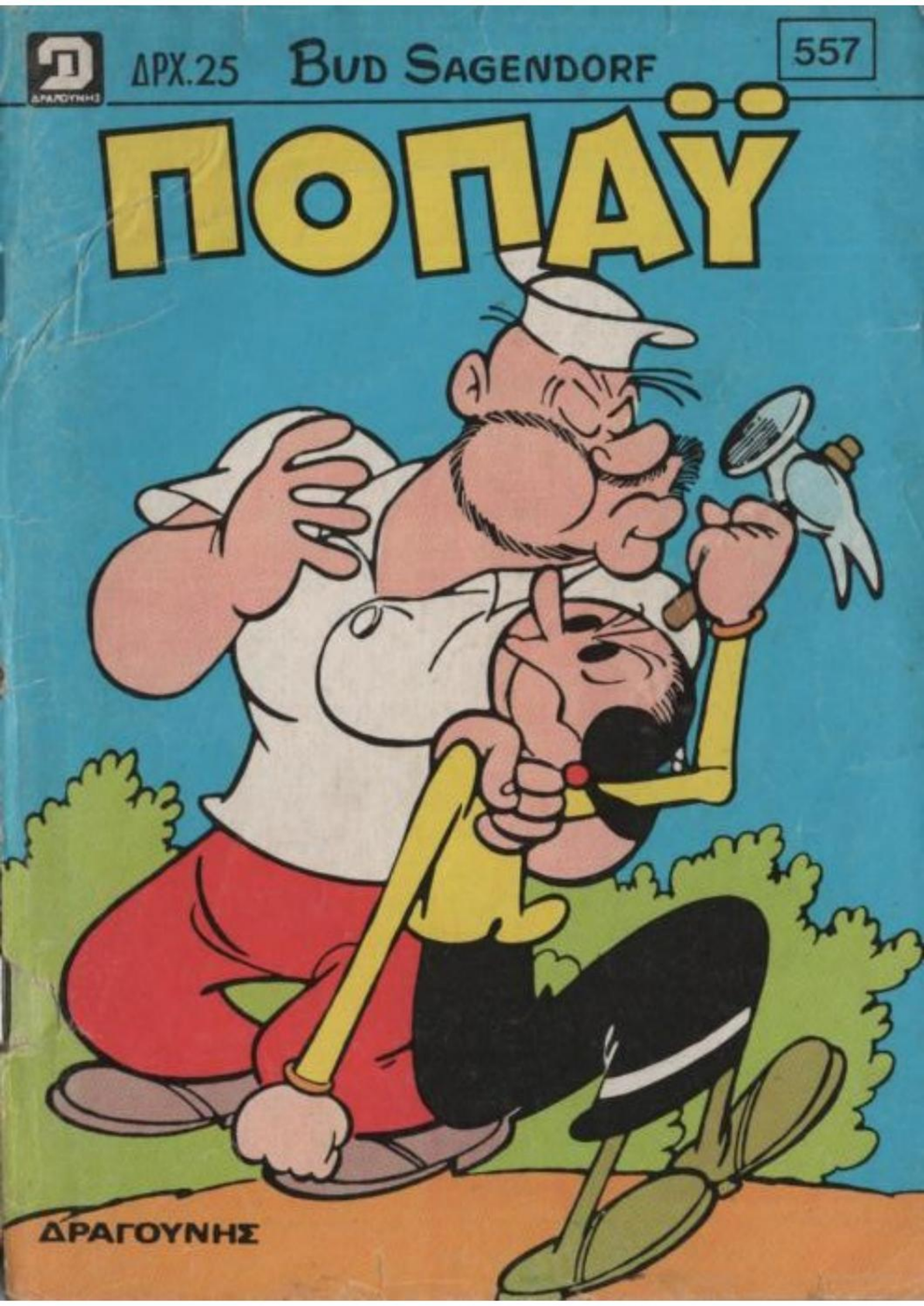

ΔΡΑΓΟΥΝΗΣ

## ΜΗ ΧΑΣΕΤΕ ΤΟ ΕΠΟΜΕΝΟ ΤΕΥΧΟΣ ΤΟΥ «ΠΟΠΑΪ»

Ο άπίθανος, ὁ θρυλικὸς ΣΠΑΝΑΚΗΣ, τὸ σιδερόμπρατσο ναυτάκι σὲ νέες καταπληκτικὲς ἐξορμήσεις

# ΠΟΠΑΪ ®

ΕΒΔΟΜΑΔΙΑΙΟ ΠΑΙΔΙΚΟ ΠΕΡΙΟΔΙΚΟ

ΕΤΟΣ ΙΒ ΑΡΙΘ. 557— ΔΡΧ. 25 — 23 ΦΕΒΡΟΥΑΡΙΟΥ 1984

Λυκαθηττού 1γ Αθήναι 135
τηλέφ. 3638842 3602139

Τεχνικαί ἐγκαταστάσεις
Ἀμαρουσίου - Χαλανδρίου 59.
τηλ.κεντρο 6829080-81-82

Ἐκδότης - Διευθυντής
ΙΩΑΝΝΗΣ Γ. ΔΡΑΓΟΥΝΗΣ
Λεωφ. Κοκκιναρά 36
& Παλλάδος - Πολιτεία

ΔΡΑΓΟΥΝΗΣ

Διεύθυνσις συντάξεως
ΓΕΩΡΓΙΟΣ Ι. ΔΡΑΓΟΥΝΗΣ
ΚΩΝ/ΝΟΣ Ι. ΔΡΑΓΟΥΝΗΣ

Εκδότρια εταιρεία
Ι. Γ. ΔΡΑΓΟΥΝΗΣ & ΥΙΟΙ Α.Ε.

Ὑπεύθυνος τυπογραφείου
Β. Γεωργιάδης
Ξενοφώντος 85 - 87

Ἀπαγορεύεται κάθε ἀναδημοσίευσις


© 1973 K.F.S. (USA) PRODUCTIONS PRINTED IN GREECE

ΝΑΙ, ΑΛΛΑ ΑΥΤΗ ΕΙΝΑΙ ΤΟΥ ΤΣΙΡΚΟΥ-ΜΠΟΥΜ ΜΠΟΥΜ!

ΘΥΜΑΣΑΙ ΤΙ ΜΟΥ ΥΠΟΣΧΕΘΗΚΕΣ ΤΗΝ ΠΕΡΑΣΜΕΝΗ ΦΟΡΑ!;
ΟΤΙ ΑΝ ΞΑΝΑΕΡΧΟΤΑΝ ΣΤΗΝ ΠΟΡΤΗ ΜΑΣ, ΘΑ ΣΕ ΠΗΓΑΙΝΑ ΝΑ ΤΟ ΔΕΙΣ!

Ε, ΛΟΙΠΟΝ ΘΑ ΜΕ ΠΑΣ;
ΒΕΒΑΙΑ! ΚΡΑΤΩ ΠΑΝΤΑ ΤΙΣ ΥΠΟΣΧΕΣΕΙΣ ΜΟΥ!

ΕΕ! ΤΟ ΤΗΛΕΦΩΝΟ! ΠΟΙΟΣ ΝΑ 'ΝΑΙ;
ΔΡΙΝΓΚ

ΝΑΙ! ΝΑΙ ΒΕΒΑΙΑ, ΕΓΙΝΕ! ΕΡΧΟΜΑΙ ΑΜΕΣΩΣ!

ΣΥΓΓΝΩΜΗ ΡΕΒΥΘΟΥΛΗ ΠΡΕΠΕΙ ΝΑ ΛΕΙΨΩ ΠΑ ΛΙΓΟ;
ΜΗΝ ΑΡΓΗΣΕΙΣ ΠΟΠΑΥ!

ΜΗΝ ΞΕΧΝΑΣΟΤΙ Η ΠΑΡΑΣΤΑΣΗ ΑΡΧΙΖΕΙ ΣΕ ΜΙΑ ΩΡΑ!
ΜΗΝ ΑΝΗΣΥΧΕΙΣ!

ΝΑ ΜΑΙ ΣΤΟΝ ΤΗΛΕΦΩΝΙΚΟ ΘΑΛΑΜΟ!

ΑΣ ΠΑΡΩ ΤΩΡΑ ΤΟΝ ΚΩΔΙΚΟ ΓΙΑ ΝΑ ΒΡΕΘΩ ΣΤΗ ΒΑΣΗ ΤΗΣ ΜΥΣΤΙΚΗΣ ΥΠΗΡΕΣΙΑΣ!
ΤΡΡΡΡ

ΕΦΥΓΑ!

ΝΑΜΑΙ ΑΡΧΗΓΕ ΜΕ ΖΗΤΗΣΑΤΕ;
ΝΑΙ! ΕΝΑΣ ΠΡΑΚΤΟΡΑΣ ΜΑΣ ΕΚΑΝΕ ΜΙΑ ΣΠΟΥΔΑΙΑ ΑΝΑΚΑΛΥΨΗ...
.....

Η "ΜΕΔΟΥΣΑ" ΚΑΤΑΦΕΡΕ ΝΑ ΠΑΡΕΙ ΣΕ ΜΙΚΡΟΦΙΛΜ ΠΟΛΛΑ ΕΓΡΑΦΑ ΣΗΜΑΝΤΙΚΑ, ΔΩΡΟΔΟΚΩΝΤΑΣ ΕΝΑΝ ΥΠΑΛΛΗΛΟ ΤΗΣ ΚΥΒΕΡΝΗΣΗΣ ΜΟΥ!

ΕΕΕΕ!

ΤΩΡΑ ΠΡΕΠΕΙ ΝΑ ΔΡΑΣΟΥΜΕ, ΓΙΑ ΝΑ ΜΗ ΦΤΑΣΟΥΝ ΣΕ ΞΕΝΗ ΧΩΡΑ ΤΑ ΜΙΚΡΟΦΙΛΜ!

ΚΑΤΑΛΑΒΑ, ΑΛΛΑ ΑΥΤΗ ΤΗ ΦΟΡΑ ΔΕ ΜΠΟΡΩ ΝΑ ΣΑΣ ΒΟΗΘΗΣΩ!

ΥΠΟΣΧΕΘΗΚΑ ΣΤΟΝ ΡΕΒΥΘΟΥΛΗ ΝΑ ΤΟΝ ΠΑΩ ΣΤΟ ΤΣΙΡΚΟ!.....

...ΚΑΙ ΔΕΝ ΘΕΛΩ ΝΑ ΤΟΝ ΑΠΟΓΟΗΤΕΥΣΩ ΓΙΑ ΔΕΥΤΕΡΗ ΦΟΡΑ!

ΑΑΑΧ!

ΕΞΟΔΟΣ

ΑΝΤΙΟ ΚΑΙ ΚΑΛΗ ΤΥΧΗ ΑΡΧΗΓΕ!

ΜΠΑ!

ΑΛΛΑΞΑΝ ΣΥΣΤΗΜΑ ΕΞΟΔΟΥ !!



ΑΟΥ!! ΓΚΑΣΠ!

ΗΛΙΘΙΕ!

ΗΡΕΜΗΣΕ! ΔΕΝ ΤΟ ΕΚΑΝΑ ΕΠΙΤΗΔΕΣ!

ΖΙΠ

ΜΑ... ΓΙΑ ΔΕΣ ΤΟΝ!

ΤΙ ΤΡΕΧΕΙ;

Ε....ΤΙΠΟΤΑ! ΚΑΤΑ ΛΑΘΟΣ ΕΠΕΣΑ ΠΑΝΩ ΣΕ ΚΑΠΟΙΟΝ ΚΑΙ ΤΟΥ ΡΙΞΑ ΤΑ ΜΗΛΑ ΤΟ!

ΣΛΑΜ

ΤΙ ΘΑ ΛΕΓΕ ΝΑ ΦΕΥΓΑΜΕ ΓΙΑ ΤΟ ΣΤΙΡΚΟ!

ΚΑΙ ΒΕΒΑΙΑ.

ΕΤΣΙ ΘΑ ΒΡΟΥΜΕ ΚΑΙ ΚΑ

ΟΧ, ΤΙ ΚΟΣΜΟΣ!
ΤΣΙΡΚΟ
ΜΠΟΥΜ-ΜΠΟΥΜ

ΚΥΡΙΕΣ ΚΑΙ ΚΥΡΙΟΙ, ΚΑΛΩΣ ΟΡΙΣΑΤΕ ΣΤΟ ΤΣΙΡΚΟ ΜΠΟΥΜ-ΜΠΟΥΜ!

Η ΠΑΡΑΣΤΑΣΗ ΜΑΣ ΑΡΧΙΖΕΙ ΜΕ ΤΟΥΣ ΑΚΡΟΒΑΤΕΣ ΤΟΥ ΤΡΑΠΕΖ.

ΧΟΠ!
ΧΟΠ!

ΠΡΟΣΕΞΤΕ, ΚΥΡΙΕ....

Η ΛΟΡΕΛΛΑ ΕΚΑΝΕ ΤΗ ΔΥΣΚΟΛΗ ΔΙΠΛΗ ΤΟΥΜΠΑ, ΜΕ ΑΠΙΘΑΝΗ ΔΕΞΙΟΤΕΧΝΙΑ ΚΑΙ ΣΤΥΛ!
ΚΛΑΠ

ΜΠΡΑΒΟ! ΜΠΡΑΒΟ!
ΑΠΙΘΑΝΟΙ ΕΙΝΑΙ!
ΚΛΑΠ ΚΛΑΠ
ΚΛΑΠ ΚΛΑΠ

ΚΑΙ ΤΩΡΑ ΕΝΑ ΠΙΟ ΑΝΗΣΥΧΗΤΙΚΟ ΝΟΥΜΕΡΟ!

Ο ΘΗΡΙΟΔΑΜΑΣΤΗΣ ΦΡΙΤΖ ΜΠΑΜΠΕΖΟΝ ΚΑΙ ΤΑ ΛΙΟΝΤΑΡΙΑ ΤΟΥ!

ΕΛΑ, ΕΛΑ ΧΟΠ!
ΣΝΑΠ!

ΕΝΑ ΠΗΔΗΜΑ ΜΕΣ'ΑΠΟ ΤΟ ΣΤΕΦΑΝΙ
ΧΟΠ!!
ΚΡΑΤΕ


ΤΩΡΑ ΚΑΤΙ ΠΟΛΥ ΕΠΙΚΙΝΔΥΝΟ, ΚΑΙ ΕΝΔΙΑΦΕΡΟΝ!

ΑΑΑ!!
ΜΠΡΑΒΟ, ΔΙΟΝΤΑΡΗ ΜΟΥ!

ΤΙ ΚΟΥΡΑΓΙΟ!
ΜΜΜ...ΝΑΙ!

ΓΚΟΥΠ!
ΑΟΥ!

ΜΑ ΤΑ ΧΙΛΙΑ ΚΑΤΑΡΤΙΑ!
ΟΧΙ!

ΕΦΥΓΑ! ΔΕΝ ΠΡΕΠΕΙ ΝΑ ΧΑΣΩ ΟΥΤΕ ΛΕΠΤΟ!
ΜΠΛΟΥΠ!

ΛΙΓΟ ΣΠΑΝΑΚΙ!!!
ΟΧΟΥ!

ΕΛΠΙΖΩ ΝΑ ΠΡΟΦΤΑΞΩ
!!

ΑΟΥΟΥ!
ΦΤΥΣΕ ΤΟΝ!
ΝΤΟΥΠ
ΖΒΙΝΓΚ

ΩΧ!
ΜΠΡΑΝΓΚ

ΜΠΡΑΒΟ!! ΜΠΡΑΒΟ!!
ΖΗΤΩ Ο ΠΟΠΑΥ!

ΧΑΡΗ Σ'ΑΥΤΟΝ ΤΟΝ ΚΥΡΙΟ, Ο ΘΗΡΙΟΔΑΜΑΣΤΗΣ ΜΑΣ ΣΩΘΗΚΕ!

ΩΧ...! ΤΑ ΒΑΛΕ ΜΕ ΜΕΝΑ!
ΓΚΡΡΡ!

ΤΩΡΑ ΘΑ ΣΟΥ ΠΩ ΕΓΩ!
205

ΤΡΑΒΑ ΠΑ ΥΠΝΟ!
ΓΚΡΡΡ
10

ΒΓΕΙΤΕ ΓΡΗΓΟΡΑ ΠΑΙΔΙΑ. ΔΙΑΣΚΕΔΑΣΤΕ ΤΟ ΚΟΙΝΟ!

ΕΛΑ ΦΙΛΕ ΝΑ ΣΕ ΠΑΩ ΣΤΗ ΡΟΥΛΟΤΤΑ ΣΟΥ!
ΕΥΧΑΡΙΣΤΩ!
206

ΚΟΝΤΕΨΑ ΝΑ ΠΕΘΑΝΩ ΑΠΟ ΤΟ ΦΟΒΟ ΜΟΥ!
11

ΘΑ ΣΟΥ ΠΩ ΕΝΑ ΜΥΣΤΙΚΟ. ΔΕΝ ΕΙΜΑΙ Ο ΦΡΙΤΖ ΜΠΑΡΜΠΙΖΟΝ..

...ΑΛΛΑ ΕΝΑΣ ΦΙΛΟΣ ΤΟΥ ΠΟΥ ΠΗΡΕ ΤΗ ΘΕΣΗ ΤΟΥ!
Ε....ΚΙ ΑΥΤΟΣ ΠΟΥ ΕΙΝΑΙ ;

ΣΤΟ ΚΡΕΒΒΑΤΙ, ΑΡΡΩΣΤΟΣ. ΜΕ ΠΑΡΕΚΑΛΕΣΕ ΝΑ ΠΑΡΩ ΤΗ ΘΕΣΗ ΤΟΥ ΓΙΑ ΝΑ ΜΗ ΜΑΤΑΙΩΘΕΙ Η ΠΑΡΑΣΤΑΣΗ!
ΚΑΙ ΓΙΑΤΙ ΔΕΧΤΗΚΕΣ;

ΜΟΥ ΔΩΣΕ 10.000 ΔΡΧ ΜΕ ΤΗΝ ΥΠΟΣΧΕΣΗ ΝΑ ΜΗΝ ΠΩ ΤΙΠΟΤΑ ΣΤΟΝ ΔΙΕΥΘΥΝΤΗ!
ΚΑΤΑΛΑΒΑ!

ΑΣ ΠΑΩ ΝΑ ΠΑΡΩ ΤΟ ΛΙΟΝΤΑΡΙ!

ΕΛΑ ΦΙΛΑΡΑΚΟ, ΠΑΜΕ ΣΤΟ ΚΛΟΥΒΙ ΣΟΥ!

ΑΝΤΕ! ΜΕ ΤΟ ΧΤΥΠΗΜΑ ΠΟΥ 'ΦΑΓΕΣ ΘΑ ΚΟΙΜΑΣΑΙ Π'ΑΡΚΕΤΗ ΩΡΑ ΑΚΟΜΑ!

ΑΣ ΠΑΩ ΤΩΡΑ ΣΤΟ ΡΑΝΤΕΒΟΥ!

ΩΧ! ΚΑΠΟΙΟΣ ΕΙΝΑΙ ΜΕΣ ΤΟ ΚΛΟΥΒΙ ΤΟΥ ΛΙΟΝΤΑΡΗ!

Ε...ΤΙ ΚΑΝΕΙΣ ΕΚΕΙ ΜΕΣΑ;
ΜΑ..ΕΣΥ ΘΑ ΣΑΙ Ο ΘΗΡΙΟΔΑΜΑΣΤΗΣ!

ΝΑΙ! ΕΣΥ ΤΟ ΧΤΥΠΗΣΕΣ ΤΟ ΛΙΟΝΤΑΡΙ ΜΟΥ;
ΝΑΙ! ΕΠΡΕΠΕ ΝΑ ΤΟ ΧΤΥΠΗΣΩ!

ΕΣΕΙΣ ΔΕΝ ΕΙΣΑΣΤΑΝ ΑΡΡΩΣΤΟΣ ΣΤΟ ΚΡΕΒΑΤΙ;
ΚΑΝΕΙΣ ΠΟΛΛΕΣ ΕΡΩΤΗΣΕΙΣ!
ΩΗΛΑ ΤΑ ΧΕΡΙΑ, ΑΝ ΘΕΣ ΝΑ ΖΗΣΕΙΣ!
ΜΑ ΤΙ ΣΑΣ ΕΠΙΑΣΕ;
ΜΕ ΠΕΡΝΑΣ ΓΙΑ ΒΛΑΚΑ; ΞΕΡΩ ΠΟΛΥ ΚΑΛΑ ΤΙ ΕΨΑΧΝΕΣ ΜΕΣ ΤΟ ΚΛΟΥΒΙ ΚΑΙ Γ' ΑΥΤΟ ΧΤΥΠΗΣΕΣ ΤΟ ΠΙΟΝΤΑΡΙ!
ΚΑΙ ΤΩΡΑ ΑΡΠΑ ΤΗΝ!!
ΟΝΚ
ΔΕΝ ΜΠΟΡΩ ΝΑ ΚΑΤΑΛΑΒΩ ΠΟΣΙ ΒΡΗΚΕ ΤΟ ΣΩΣΤΟ ΜΕΡΟΣ!
.....
...ΑΛΛΑ ΓΙΑ ΤΗΝ ΩΡΑ, ΘΑ ΤΟΝ ΚΛΕΙΔΩΣΩ ΣΤΟ ΠΟΡΤ-ΜΠΑΓΚΑΖ...
14

Ι.... ΚΑΙ ΘΑ ΤΟΝ ΠΑΩ ΣΤΗ "ΜΕΔΟΥΣΑ".

ΤΙ ΚΑΝΕΙ ΑΡΑΓΕ Ο ΠΟΠΑΥ ΚΑΙ ΑΡΓΕΙ ΤΟΣΟ;
ΕΙΝΑΙ ΚΡΙΜΑ ΝΑ ΧΑΝΕΙ ΑΥΤΟ ΤΟ ΜΕΡΟΣ ΤΗΣ ΠΑΡΑΣΤΑΣΗΣ!

ΕΦΤΑΣΑ ΣΤΟ ΦΑΡΟ! ΕΔΩ ΕΙΝΑΙ ΓΙΑ ΣΗΜΕΡΑ ΤΟ ΡΑΝΤΕΒΟΥ ΜΑΣ!
ΜΑ ΤΙΣ ΧΙΛΙΕΣ ΠΙΠΕΣ ΠΟΣΙ ΒΑΡΕΘΗΚΑ ΔΕΜΕΝΟΣ ΖΑΝ ΣΑΛΑΜΙ!;
15

ΕΛΠΙΖΩ ΝΑ 'ΡΘΟΥΝ ΣΤΗΝ ΩΡΑ ΤΟΥΣ!

ΠΣΣ... ΕΕΕ... ΦΡΙΤΖ!
ΝΑ 'ΜΑΙ!

ΝΑ ΚΑΙ ΤΟ ΤΕΛΕΥΤΑΙΟ. ΟΤΑΝ ΒΓΟΥΝ ΟΛΑ ΑΠΟ ΤΑ ΣΥΝΟΡΑ ΘΑ 'ΧΕΙΣ ΤΙΣ 100.000 ΔΡΧ!
ΛΟΙΠΟΝ, ΝΑ 'ΧΕΤΕ ΤΑ ΛΕΦΤΑ ΣΕ ΚΑΝΑ ΔΥΟ ΜΕΡΕΣ!

ΠΑΡΑ ΛΙΓΟ Ν' ΑΠΟΤΥΧΕΙ ΤΟ ΣΧΕΔΙΟ ΜΑΣ. ΒΡΗΚΑ ΕΝΑΝ ΕΧΘΡΙΚΟ ΠΡΑΚΤΟΡΑΣ ΜΕΣ ΤΟ ΚΛΟΥΒΙ ΤΟΥ ΛΙΟΝΤΑΡΙΟΥ.
ΕΕΕ!

ΜΗΝ ΑΝΗΣΥΧΕΙΤΕ! ΤΟΝ ΤΑΚΤΟΠΟΙΗΣΑ ΠΡΙΝ ΠΡΟΛΑΒΕΙ ΝΑ ΕΙΔΟΠΟΙΗΣΕΙ ΚΑΝΕΝΑ ΑΛΛΟ!

ΤΟΝ ΕΧΩ ΔΕΣΕΙ. ΕΔΩ ΜΕΣ ΤΟ ΤΟ ΠΟΡΤ-ΠΑΓΚΑΖ!
ΑΝΟΙΞΕ ΓΡΗΓΟΡΑ!

ΔΕΝ ΧΡΕΙΑΖΕΤΑΙ Ν' ΑΝΟΙΞΕΙ!
ΒΟΗΘΕΙΑ
Ο ΠΟΠΑΥ!

ΜΠΑΝΓΚ
ΜΠΑΝΓΚ
ΜΠΑΝΓΚ
ΑΚΟΥΩ ΠΥΡΟΒΟΛΙΣΜΟΥΣ

ΠΑΩ ΝΑ ΔΩ ΤΙ ΤΡΕΧΕΙ!

ΑΝΤΕ ΣΤΟ ΔΙΑΟΛΟ ΚΑΘΑΡΜΑ!
ΣΒΗΣΙΝ
ΓΚΡΡ!

ΩΧ!

ΚΡΑΤΣ

ΘΑ ΣΕ ΚΑΝΩ ΣΟΥΡΩΤΗΡΙ!

ΤΑΤ-ΡΑΤ
ΤΡΑΤ-ΤΑ

ΔΕΝ ΘΑ ΠΡΟΛΑΒΕΙΣ ΟΥΤΕ ΝΑ ΚΟΥΝΗΘΕΙΣ!

ΑΟΥΟΥ!

ΜΜ... ΑΥΤΟ ΠΡΕΠΕΙ ΝΑ ΝΑΙ ΜΑΛΛΟΝ ΕΡΓΟ ΤΟΥ ΠΟΠΑΥ!

ΚΑΙ ΤΩΡΑ ΑΣ ΠΩ ΔΥΟ ΚΟΥΒΕΝΤΟΥΛΕΣ ΜΕ ΤΗΝ ΑΓΑΠΗΜΕΝΗ ΣΑΣ ΑΦΕΝΤΙΚΙΝΑ!





ΑΜΑΝ! ΜΟΥ ΞΕΦΥΓΑΝ ΜΕ ΤΟ ΚΡΙΖ-ΚΡΑΦΤ

ΒΡΟΥΟΥΜ

ΔΡΟΜΟ... ΚΑΛΥΤΕΡΑ ΝΑ ΤΟΥ ΔΙΝΩ!

ΞΕΧΑΣΑ ΟΤΙ ΥΠΑΡΧΕΙ ΚΙ Ο ΦΡΙΤΖ!

ΒΡΟΥΜ

ΘΑ ΤΟΝ ΦΤΑΣΩ... ΑΚΟΜΑ ΚΙ' ΑΝ ΣΠΑΣΩ ΤΟ ΡΕΚΟΡ ΤΟΥ ΜΕΝΕΑ!

ΘΑ ΤΟ ΣΚΑΣΩ ΣΤΟ ΕΞΩΤΕΡΙΚΟ ΜΕ ΤΑ ΖΩΑΚΙΑ ΜΟΥ!

ΤΖΝΙΙΙΤ

ΔΕΝ ΘΑ ΒΡΟΥΝ ΠΟΤΕ ΤΑ ΜΙΚΡΟΦΙΛΜΣ!

ΔΡΟΜΟ!

ΣΤΑΜΑ-ΤΑ, ΚΑ-ΘΑΡΜΑ!

ΩΧ!

ΠΡΕΠΕΙ ΝΑ ΜΠΩ ΣΤΟ ΚΛΟΥΒΙ!

ΕΚΕΙ ΜΕΣΑ ΘΑ ΤΗΝ ΕΧΩ· ΚΑΛΥΤΕΡΑ ΑΠ' ΑΥΤΟΝ!

ΚΑΤΕΡ-ΓΑΡΗ!

ΑΧ! ΜΑ ΤΑ ΧΙΛΙΑ ΚΑΤΑΡΤΙΑ!

ΑΚΟΛΟΥΘΩΝΤΑΣ ΜΕ ΕΔΩ ΜΕΣΑ, ΥΠΕΓΡΑΨΕΣ ΤΗΝ ΚΑΤΑΔΙΚΗ ΣΟΥ!

ΓΚΛΟΥΠ

ΣΝΑΠ

ΘΑ ΣΕ ΤΣΑΚΙ-ΣΩ,

ΤΣΑΦ!

ΔΙΑΝΑ! ΤΟ ΚΑΜΟΥΤΣΙΚΙ ΜΟΥ ΔΕΝ ΑΣΤΕΙΕΥΕΤΑΙ!

ΤΣΑΦ!

ΑΠΑΝΩ ΤΟΥ ΜΙΚΡΕΣ ΜΟΥ. ΦΑΤΕ ΤΟΝ!

ΓΚΡΑΟΥΡ

ΓΚΑΟΥΡΡ

ΛΙΓΟ ΣΠΑ-ΝΑΚΙ!

ΜΠΟΥ-ΟΥΜ!

ΔΡΟΜΟ ΓΑΤΟΥΛΕΣ ΜΗ ΦΑΤΕ ΚΙ ΑΛΛΟ ΞΥΛΟ!

ΚΑΪ'





ΚΑΙ ΤΩΡΑ, ΟΙ ΔΥΟ ΜΑΣ!

ΩΧ!

ΠΑΦ

ΔΩΣΕ ΜΟΥ ΤΟ ΜΙΚΡΟΦΙΛΜ ΠΟΥ ΠΗΡΕΣ ΑΠΟ ΤΗ 'ΜΕ-ΔΟΥΖΑ!!.

ΤΩΡΑ ΠΕΣ ΜΟΥ ΠΟΥ ΕΧΕΙΣ ΚΡΥ-ΨΕΙ Τ' ΑΛΛΑ.. ΜΗ ΣΟΥ ΣΠΑΣΩ ΤΑ ΚΟΚΚΑΛΑ!

ΚΑΛΑ, ΚΑΛΑ! ΤΑ 'ΧΩ ΒΑΛΕΙ ΣΤΟ ΚΛΟΥΒΙ ΤΟΥ ΛΙΟΝΤΑ-ΡΙΟΥ!

ΕΤΣΙ ΜΟΥ ΠΕΣ ΨΕΜΜΑ-ΤΑ....

ΣΟΥ ΛΕΩ ΑΛΗ-ΘΕΙΑ! ΚΑΙ ΝΟ-ΜΙΖΑ ΠΩΣ ΤΑ 'ΧΕΣ ΑΝΑΚΑΛΥ-ΨΕΙ!

Α, ΓΙ' ΑΥΤΟ ΕΓΙΝΕΣ ΕΞΑΛΛΟΣ ΟΤΑΝ ΜΕ ΒΡΗΚΕΣ ΜΕΣ ΤΟ ΚΛΟΥΒΙ!

Ε... ΚΑΠΟΙΟΣ ΜΥΣΤΙΚΟΣ ΜΑΣ ΗΡΘΕ!

ΦΛΑΤΣ

ΟΛΑ ΕΝΤΑΞΕΙ ΑΡΧΗΓΕ! ΑΥΤΟΣ ΕΙΝΑΙ Ο ΘΗΡΙΟΔΑΜΑΣΤΗΣ ΤΟΥ ΤΣΙΡΚΟΥ ΜΠΟΥΜ-ΜΠΟΥΜ ΠΟΥ ΣΥΝΕΡΓΑΖΕΤΑΙ ΜΕ ΤΗ "ΜΕΔΟΥΣΑ"!

ΚΑΝΕΙΣ ΔΕ ΘΑ ΤΟΛΜΑΓΕ ΝΑ ΩΑΞΕΙ ΜΕΣ ΤΟ ΚΛΟΥΒΙ ΤΟΥ ΛΙΟΝΤΑΡΙΟΥ ΚΙ' ΕΤΣΙ ΟΛΑ ΤΑ ΜΙΚΡΟΦΙΛΜΣ ΘΑ 'ΒΓΑΙΝΑΝ ΕΥΚΟΛΑ ΑΠΟ ΤΗ ΧΩΡΑ....

ΤΩΡΑ, ΠΑΩ ΠΑΛΙ ΣΤΟ ΤΣΙΡΚΟ ΓΙΑ ΝΑ ΔΩ ΤΗ ΠΑΡΑΣΤΑΣΗ!

ΜΑ ΚΑΙ ΒΕΒΑΙΑ....

ΩΧ! ΤΕΛΘΩΣΕ ΚΙΟΛΑΣ!

ΝΑΙ! ΗΤΑΝ ΑΠΙΘΑΝΟ!

ΚΡΙΜΑ ΠΟΥ ΔΕΝ ΕΙΔΕΣ ΤΟΥΣ ΚΛΟΟΥΝ, ΤΟΥΣ ΙΣΟΡΡΟΠΙΣΤΕΣ, ΤΑ ΑΛΟΓΑ.....

Ε.... ΤΩΡΑ ΟΜΩΣ ΠΡΕΠΕΙ ΝΑ ΓΥΡΙΣΟΥΜΕ ΡΕΒΥΘΟΥΛΑ!

ΤΕΛΟΣ



# Η ΥΠΝΟΒΑΤΗΣ

ΣΟΥ ΛΕΩ ΠΩΣ Η ΟΛΙΒ ΘΑ ΧΑΡΕΙ ΠΟΛΥ ΠΟΥ ΘΑ ΜΕ ΔΕΙ!

ΚΑΝΕΙΣ ΛΑΘΟΣ! ΘΑ ΔΕΙΣ ΟΤΙ ΘΑ ΦΙΛΗΣΕΙ ΕΜΕΝΑ!

ΑΜΑΝ!... ΟΥΤΕ ΠΟΥ ΜΑΣ ΚΟΙΤΑΞΕ.
ΜΑ Η ΟΛΙΒ ΕΙΝΑΙ ΥΠΝΟΒΑΤΗΣ;
ΖΖΖΖ..!

ΠΡΕΠΕΙ ΝΑ ΤΗ ΞΥΠΝΗΣΟΥΜΕ!

ΟΧΙ, ΣΤΑΜΑΤΑ!
ΜΑ ΤΙ ΕΠΑΘΕΣ;

ΔΕΝ ΚΑΝΕΙ ΝΑ ΞΥΠΝΑΣ ΥΠΝΟΒΑΤΗ, ΓΙΑΤΙ ΜΠΟΡΕΙ ΝΑ ΠΕΘΑΝΕΙ ΑΠΟ ΤΟΝ ΦΟΒΟ!
ΝΑΙ... ΕΧΕΙΣ ΔΙΚΙΟ!

ΒΓΗΚΕ ΑΠΟ ΤΟΝ ΚΗΠΟ!
ΜΠΟΡΕΙ ΝΑ ΠΑΘΕΙ ΤΙΠΟΤΑ!

ΠΡΟΣΟΧΗ! ΠΑΕΙ ΝΑ ΠΕΣΕΙ ΜΕΣ ΤΟΝ ΥΠΟΝΟΜΟ!
ΑΜΑΝ! ΚΑΤΙ ΠΡΕΠΕΙ ΝΑ ΚΑΝΩ!

ΜΟΛΙΣ ΠΟΥ ΠΡΟΛΑΒΑ!
ΖΖΖ...ΖΖ

ΘΑ ΤΗΝ ΠΑΤΗΣΕΙ ΤΟ ΦΟΡΤΗΓΟ!

ΤΡΟΚ
ΠΙΣΩ!
ΖΖΖ ΖΖ..

ΓΕΡΟ ΧΤΥΠΗΜΑ ΜΠΡΟΥΤΟ!


ΟΟΧ!!

ZZZ...ZZ!
ΠΡΟΣΕΧΕΤΕ ΠΑΙΔΙΑ!

ΕΥΤΥΧΩΣ ΠΑΛΙ ΠΡΟΛΑΒΑΜΕ!
ZZZ...ZZ!

ΠΡΟΣΕΞΕ! ΠΗΓΑΙΝΕΙ ΠΡΟΣ ΤΟΝ ΓΕΡΑΝΟ!

ZZZ... ZZZ...

ΠΟΛΥ ΑΡΓΑ ΑΝΕΒΗΚΕ Σ' ΑΥΤΟ ΤΟ ΣΙΔΕΡΟ ΠΟΥ ΘΑ ΣΗΚΩΣΕΙ Ο ΓΕΡΑΝΟΣ!

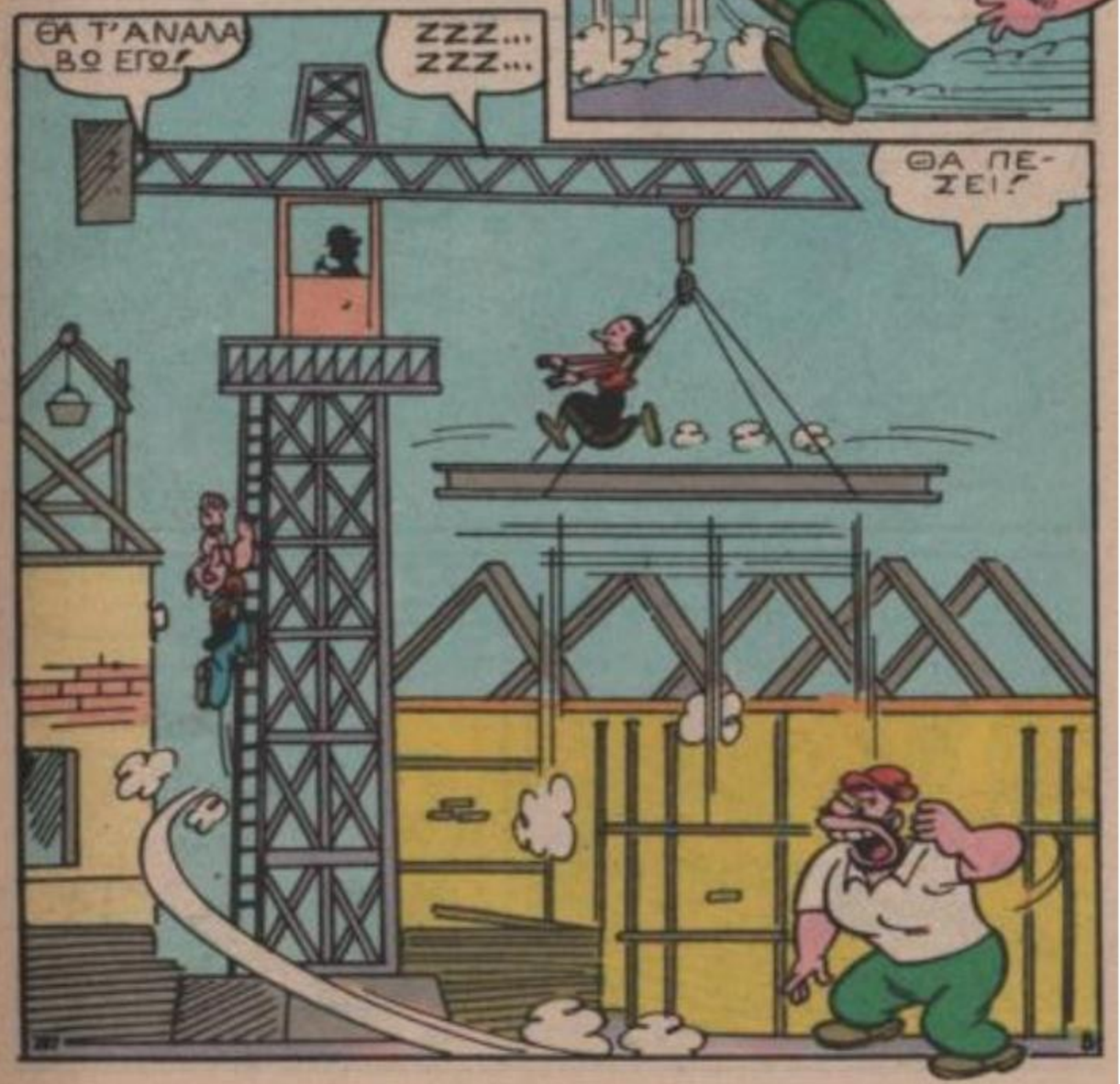
ΘΑ Τ' ΑΝΑΛΑΒΩ ΕΓΩ!
ZZZ... ZZZ...
ΘΑ ΠΕΣΕΙ!

ΟΧΙ! ΑΡΓΗΣΑ Ν' ΑΝΕΒΩ!

ΠΙΑΣΕ ΤΗΝ ΑΛΛΗ ΑΚΡΗ ΠΟΠΑΥ, ΑΝΤΕ ΓΡΗΓΟΡΑ!

ΑΜΑΝ! ΤΩΡΑ ΠΑΕΙ ΠΡΟΣ ΤΗ ΓΕΦΥΡΑ!

ΜΑ ΤΑ ΧΙΛΙΑ ΚΑΤΑΡΤΙΑ! Η ΓΕΦΥΡΑ ΕΙΝΑΙ ΣΗΚΩΜΕΝΗ!
ΕΕΕ...

ΜΠΡΑΒΟ! ΕΙΜΑΣΤΕ ΤΡΟΜΕΡΟΙ!
ZZZ...ZZ...

ZZZ....ZZ
ΓΡΗΓΟΡΑ, ΜΗ ΧΑΣΟΥΜΕ ΟΥΤΕ ΔΕΥΤΕΡΟΛΕΠΤΟ!

ΘΑ ΤΗΝ ΒΟΗΘΗΣΩ ΝΑ ΚΑΤΕΒΕΙ ΧΩΡΙΣ ΔΥΣΚΟΛΙΑ!

ZZZ... ZZZ...
ΕΧΕΧΕ! ΚΑΤΕΒΗΚΕ!

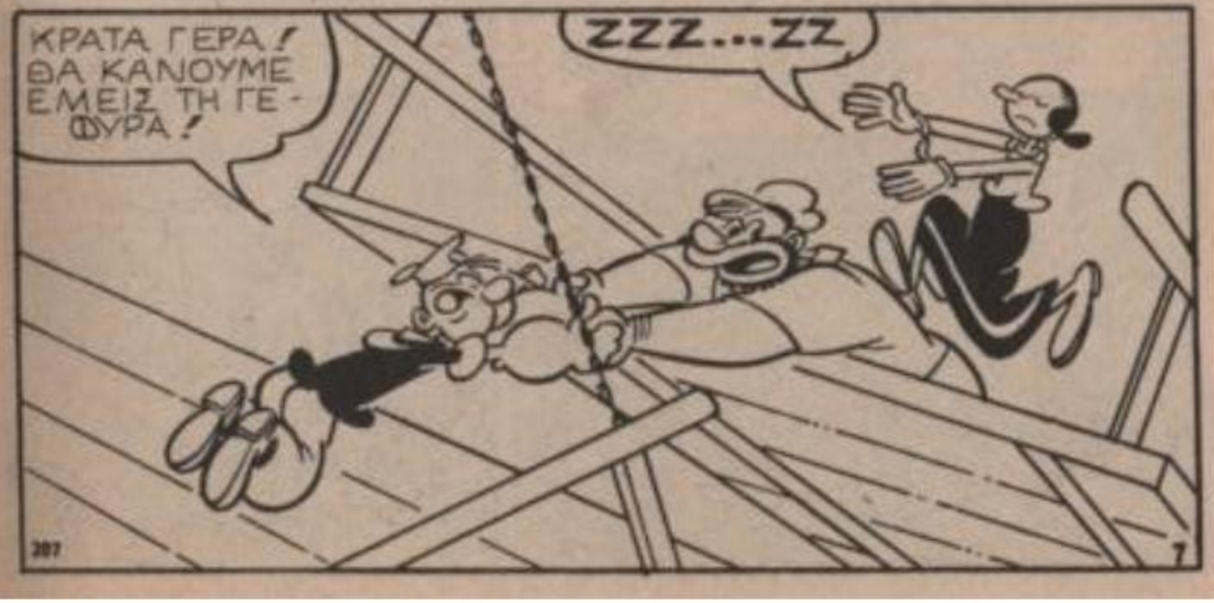
ΚΡΑΤΑ ΓΕΡΑ! ΘΑ ΚΑΝΟΥΜΕ ΕΜΕΙΣ ΤΗ ΓΕΦΥΡΑ!
ZZZ...ZZ

ΛΙΓΑ ΛΕΠΤΑ ΑΚΟΜΗ.....
ΖΖΖ... ΖΖΖ...
ΤΑ ΚΑΤΑΦΕΡΑΜΕ

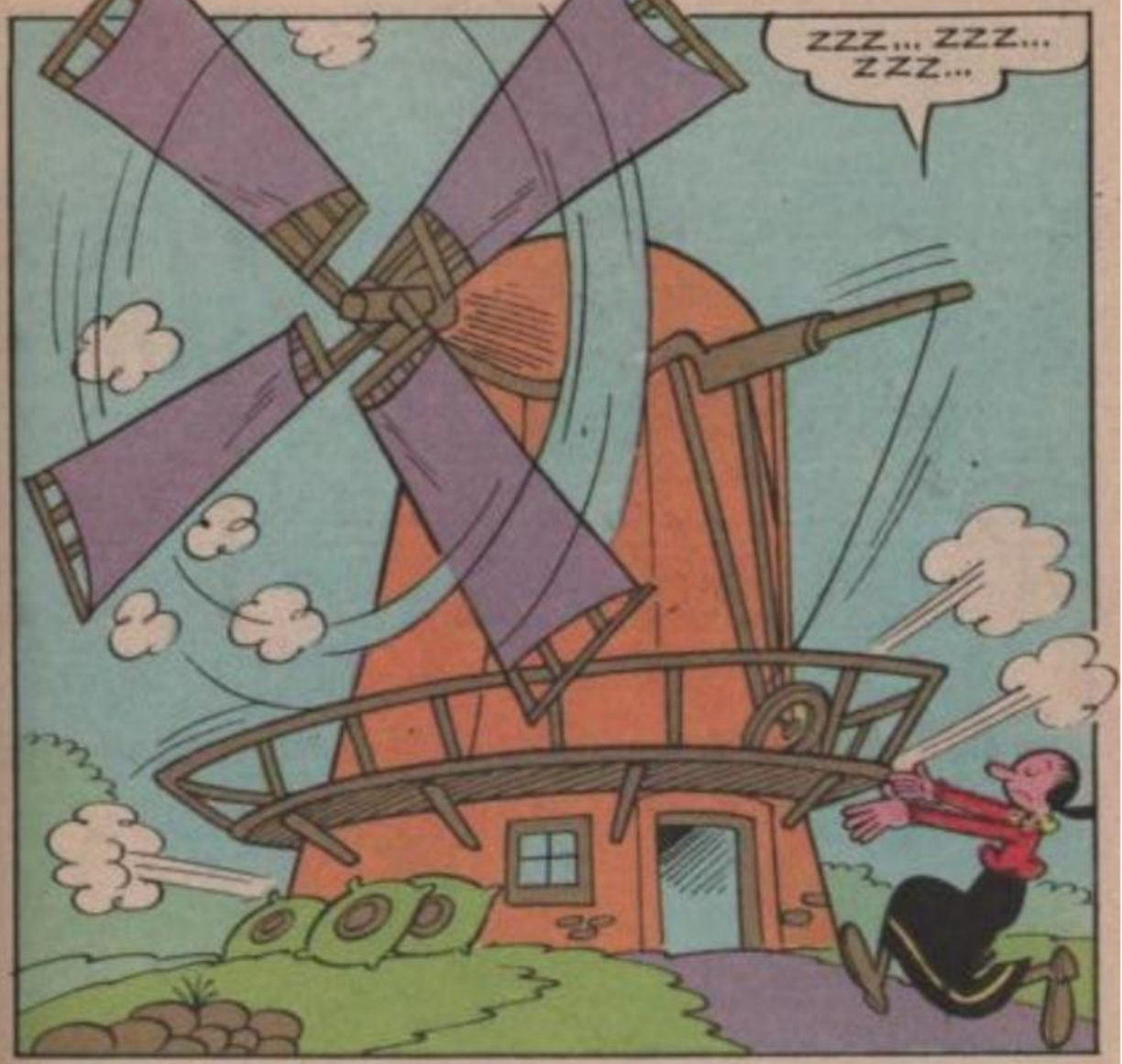
ΖΖΖ... ΖΖΖ... ΖΖΖ...

ΑΠ' ΑΥΤΗ ΤΗ ΜΕΡΙΑ ΜΠΟΡΕΙ ΝΑ ΚΑΤΕΒΕΙ ΧΩΡΙΣ ΚΑΝΕΝΑ ΚΙΝΔΥΝΟ?

ΣΠΛΑΦ

ΔΙΑΟΛΕ! ΠΑΕΙ ΠΡΟΣ ΤΟΝ ΜΥΛΟ!
Η ΜΗΧΑΝΗ ΘΑ ΤΗΝ ΚΑΝΕΙ ΚΙΜΑ!

ΔΕΝ ΜΟΥ ΜΕΝΕΙ ΠΑΡΑ ΑΥΤΟ... ΛΙΓΟ ΣΠΑΝΑΚΙ!

ΝΑ ΚΑΤΑΣΤΡΕΨΩ ΤΟΝ ΜΥΛΟ!

ZZZ... .....

ΜΠΡΟΥΛΛ

ZZZ... ZZZ...

ΕΙΜΑΣΤΕ ΙΔΙΟΦΥΕΙΣ, Ε, ΜΠΡΟΥΤΟ;

ΒΕΒΑΙΑ!

ΚΟΙΤΑ! ΠΑΕΙ ΠΡΟΣ ΤΟ ΣΠΙΤΙ!

ΑΑ... ΕΠΙΤΕΛΟΥΣ!

ΠΡΕΠΕΙ ΝΑ ΤΗΣ ΚΑΝΟΥΜΕ ΔΡΟΜΟ!



ΠΕΡΙΜΕΝΕ ΜΙΑ ΣΤΙΓΜΗ ΦΙΛΕ!

ΑΝ ΔΕΝ ΞΕΡΙΖΩΝΑ ΤΗ ΚΟΛΩΝΑ, Η ΟΛΙΒ ΘΑ 'ΠΕΦΤΕ ΠΑΝΩ ΤΗΣ!

ΣΤΟ ΠΛΑΪ ΤΟ ΚΑΡΟΤΣΑΚΙ!

ΕΦΥΓΕ ΚΙ Ο ΦΡΑΧΤΗΣ!

ΝΑΜΑΣΤΕ! ΑΝ ΠΡΟΧΩΡΗΣΕΙ ΙΣΑ ΜΠΡΟΣ ΘΑ ΜΠΕΙ ΣΤΟ ΣΠΙΤΙ!

ZZZ...

# Το ΜΙΝΙΟΝ και ο ΜΠΑΓΚΣ-ΜΠΑΝΝΥ ζωντανεύουν την τρελή αποκριά!

**Με το «Καρότο-Πάρτυ» του Μπάγκς - Μπάννυ!**
Ο Μπαγκς - Μπάννυ προσκαλεί όλα τα παιδιά να διασκεδάσουν σ' ένα δίωρο αποκριάτικο ξεφάντωμα με κουκλοθέατρο, κινηματογράφο, χορό, τραγούδι και πολλά δώρα!

Από 11/2-3/3, κάθε απόγευμα 5.30 - 7.30 και κάθε Σάββατο πρωί 11.00 - 1.00 στον 8ο όροφο του ΜΙΝΙΟΝ.

ΠΡΟΣΦΟΡΑ ΤΟΥ ΠΕΡΙΟΔΙΚΟΥ ΜΠΑΓΚΣ - ΜΠΑΝΝΥ.

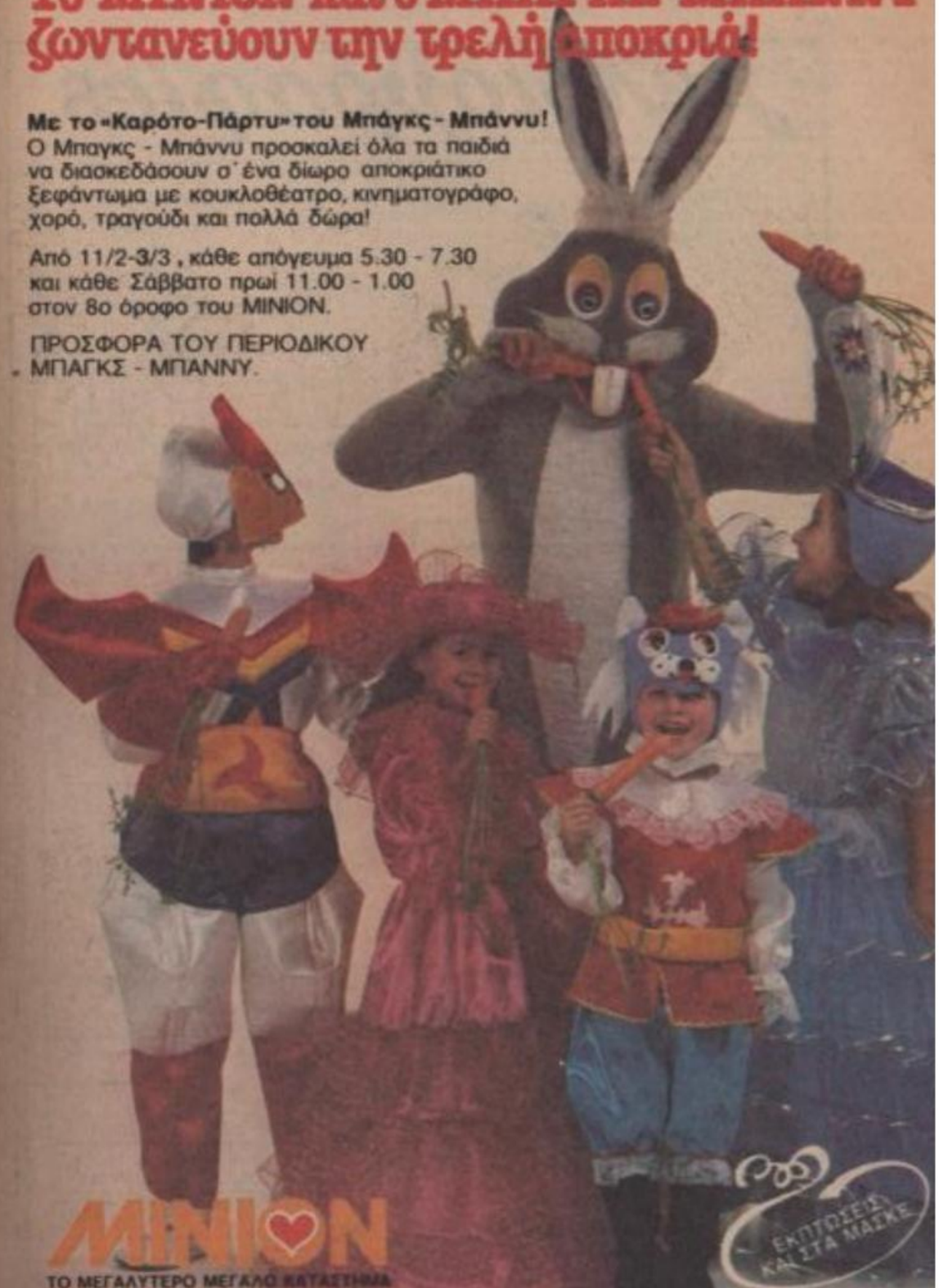

ΜΙΝΙΟΝ
ΤΟ ΜΕΓΑΛΥΤΕΡΟ ΜΕΓΑΛΟ ΚΑΤΑΣΤΗΜΑ

ΕΚΠΤΩΣΕΙΣ ΚΑΙ ΣΤΑ ΜΑΣΚΕ

# γελοιογραφίες

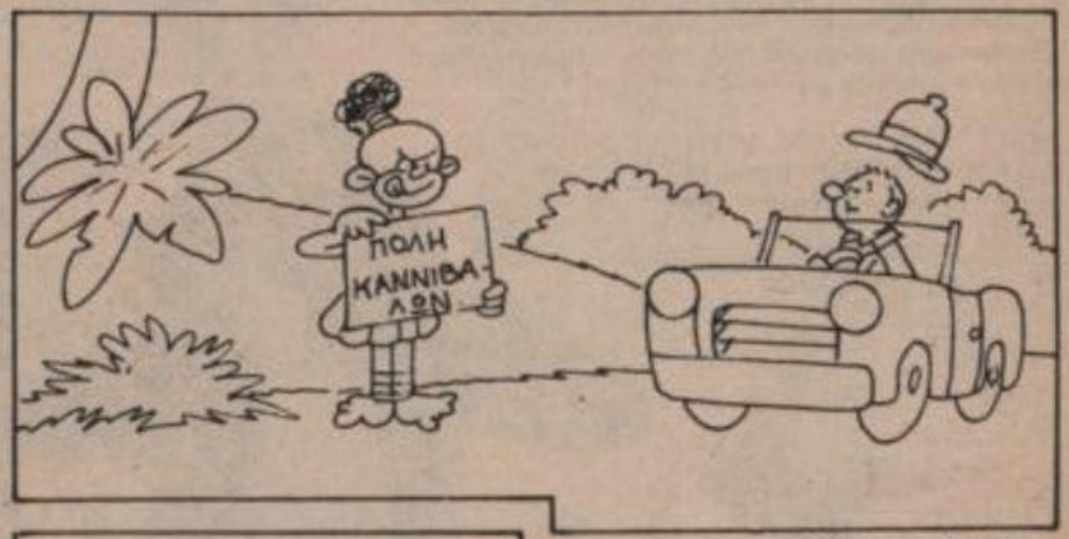

ΠΗΓΑΙΝΕ ΤΗΝ ΠΙΣΩ! ΕΙΝΑΙ ΤΥΠΩΜΕΝΗ ΑΝΑΠΟΔΑ Η ΕΦΗΜΕΡΙΔΑ!

ΟΔΟΣ ΚΑΡΝΙΑ!... ΘΑ ΠΑΤΕ ΕΥΘΕΙΑ ΜΕΧΡΙ ΤΑ ΦΑΝΑΡΙΑ. ΤΟ ΠΡΩΤΟ ΣΤΕΝΟ ΔΕΞΙΑ, ΜΕΤΑ ΤΟ ΤΡΙΤΟ ΑΡΙΣΤΕΡΑ.

ΧΩΡΙΣ ΛΟΓΙΑ


# Η ΔΗΜΙΟΥΡΓΙΑ ΕΙΝΑΙ ΣΤΟ ΧΕΡΙ ΣΑΣ

με την εγγραφή σας αυτό το κομψό βαλιτσάκι με σύνεργα και υλικά

Αν ονειρεύεστε να μπορείτε να σχεδιάζετε ή να ζωγραφίζετε, τώρα σας δίνεται η ευκαιρία. Εκείνο που σας χρειάζεται είναι λίγος χρόνος και πολύ κέφι! Στην ΑΒΟ Σχεδίου-Ζωγραφικής, είμαστε βέβαιοι ότι με τη σωστή καθοδήγηση θα μπορέσετε να μάθετε να ζωγραφίζετε και να σχεδιάζετε με επιτυχία. Με τη βοήθεια της σειράς των 12 τευχών και του διδακτικού προσωπικού μας θα σας μάθουμε όλες τις τεχνικές και μεθόδους κάθε πλευράς της Τέχνης. Γι' αυτό συμπληρώστε το κουπόνι αυτό σήμερα για να λάβετε το έγχρωμο εικονογραφημένο αναλυτικό μας τεύχος. Η δυνατότητα δημιουργίας βρίσκεται τώρα κοντά σας!

Στείλτε μου ΔΩΡΕΑΝ και χωρίς υποχρέωση μου το αναλυτικό τεύχος που θα μου εξηγήσει πώς μπορώ να μάθω στο σπίτι μου να σχεδιάζω και να ζωγραφίζω χάρη στη Μέθοδο ΑΒΟ του Παρισιού.
Εσωκλείω δρχ. 20 σε γραμματόσημα. Εχετε γράψει άλλη φορά στην ΑΒΟ: ☐ ΝΑΙ ☐ ΟΧΙ

ΟΝΟΜΑ .....

ΔΙΕΥΘΥΝΣΗ .....

..... Τ.Τ. ..... ΤΗΛ. .....

ΑΣΧΟΛΙΑ .....

**Σχέδιο Ζωγραφική ΑΒΟ**

Πανεπιστημίου 10, ΑΘΗΝΑ [illegible]
Τσιμιακή 68, ΘΕΣΣΑΛΟΝΙΚΗ [illegible]

Πο.23.2.84

# ΜΑΥΡΙΣΜΑ

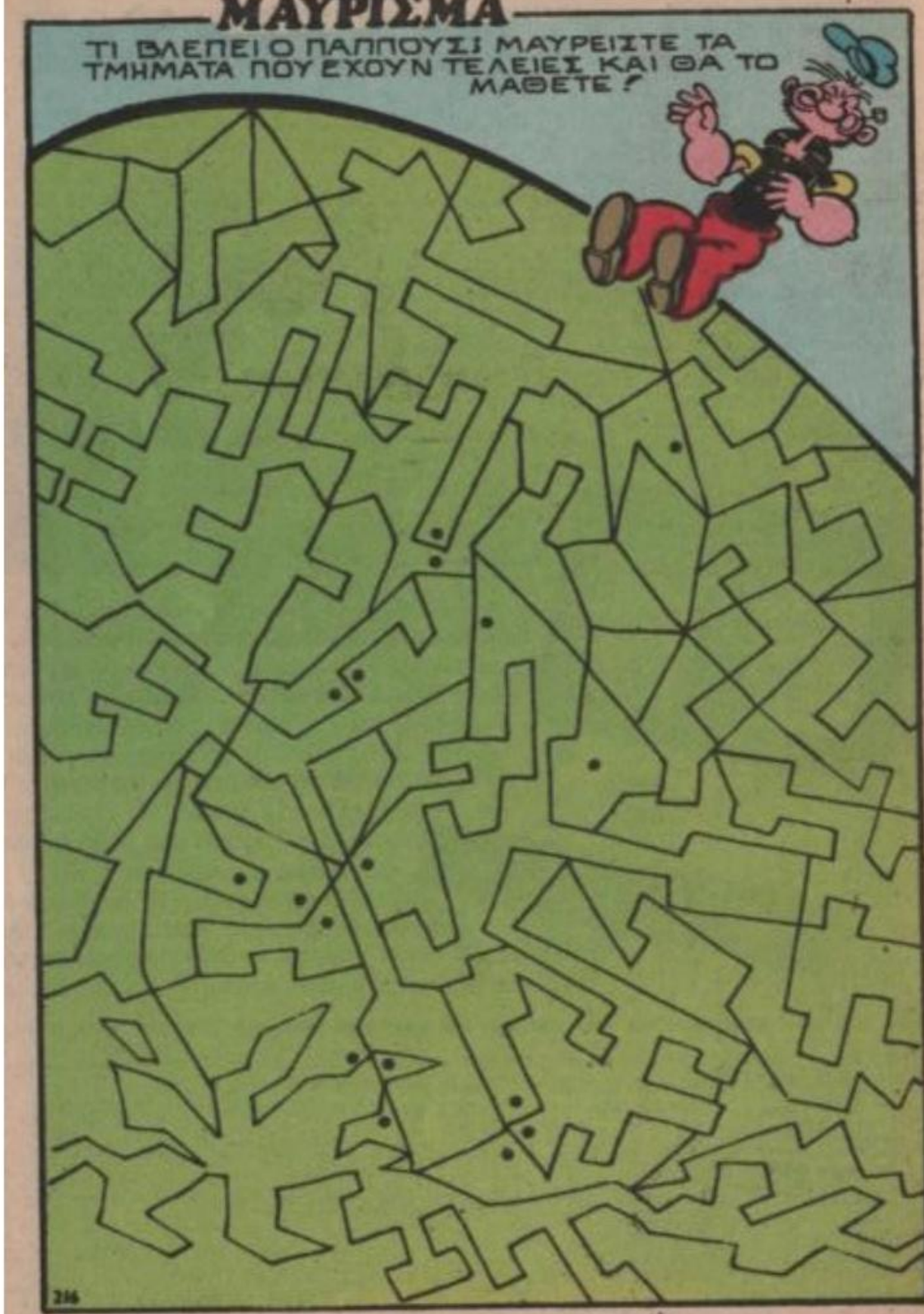

# πλανοδιοι πωλητες

ΤΕΜΠΕΛΗΔΕΣ, ΠΗΓΑΙΝΕΤΕ ΝΑ ΒΡΕΙΤΕ ΚΑΜΜΙΑ ΔΟΥΛΕΙΑ!
ΜΑ... ΟΛΙΒ... ΕΜΕΙΣ ΕΧΟΥΜΕ ΔΟΥΛΕΙΑ!

ΕΙΜΑΣΤΕ ΩΡΑΔΕΣ.. ΑΛΛΑ ΤΩΡΑ ΔΕΝ ΕΙΝΑΙ ΕΠΟΧΗ ΩΡΕΜΑΤΟΣ!

ΝΑ ΒΡΕΙΤΕ ΚΑΤΙ ΑΛΛΟ ΝΑ ΚΑΝΕΤΕ!
ΕΧΕΙΣ ΔΙΚΙΟ ΟΛΙΒ. ΧΑΝΟΥΜΕ ΤΗΝ ΩΡΑ ΜΑΣ!

ΜΠΡΑΒΟ ΜΠΡΟΥΤΟ. ΔΩΣΕ ΤΟ ΚΑΛΟ ΠΑΡΑΔΕΙΓΜΑ!
ΝΑΙ! ΠΑΩ ΝΑ ΒΡΩ ΔΟΥΛΕΙΑ!

ΑΧΑΧΑ! ΤΙ ΔΟΥΛΕΙΑ ΜΠΟΡΕΙ ΝΑ ΒΡΕΙ ΑΥΤΟΣ Ο ΑΔΕΞΙΟΣ; ΤΟΝ ΜΕΤΑΦΟΡΕΑ.....
ΕΓΩ ΤΟΝ ΘΑΥΜΑΖΩ!...

ΕΝΩ ΕΣΥ ΕΙΣΑΙ ΑΝΑΞΙΟΣ!
ΕΓΩ ΞΕΡΩ ΝΑ ΚΑΝΩ ΤΟΝ ΩΡΑ... ΑΛΛΑ ΑΦΟΥ ΤΟ ΘΕΣ ΘΑ ΠΑΩ ΝΑ ΣΟΥ ΦΕΡΩ ΩΡΙΑ ΑΚΟΜΑ ΚΑΙ ΤΩΡΑ, ΠΟΥ ΔΕΝ ΕΙΝΑΙ ΚΑΛΗ ΕΠΟΧΗ!

ΟΥΦ! ΟΙ ΓΥΝΑΙΚΕΣ ΘΕΛΟΥΝ ΝΑ ΣΕ ΒΛΕΠΟΥΝ ΠΑΝΤΑ ΝΑ ΔΟΥΛΕΥΕΙΣ!

ΜΕΤΑ ΑΠΟ ΛΙΓΟ...
ΚΟΙΤΑ! ΩΡΑΙΑ ΩΡΙΑ!
ΣΙΓΑ; ΟΥΤΕ ΜΑΡΙΔΕΣ ΝΑ'ΤΑΝ!

ΚΑΘΑΡΙΣΕ ΤΑ ΝΑ ΤΑ ΤΗΓΑΝΙΣΟΥΜΕ!
ΤΡΕΛΛΑΘΗΚΕΣ; ΟΥΤΕ ΘΕΛΩ ΝΑ ΤΑ ΒΛΕΠΩ!

ΓΕΙΑ! ΒΡΗΚΑ ΔΟΥΛΕΙΑ!
ΑΑΑ!

ΠΗΡΑ ΠΟ-ΔΗΛΑΤΟ!
Α, ΝΑΙ;
ΚΑΙ ΤΙ ΔΟΥΛΕΙΑ ΚΑΝΕΙΣ;

ΚΑΝΩ ΤΟΝ ΠΛΑΣΙΕ: ΓΥΡΝΑΩ ΑΠΟ ΣΠΙΤΙ ΣΕ ΣΠΙΤΙ ΚΑΙ ΔΕΙΧΝΩ ΔΕΙΓΜΑΤΑ ΤΩΝ ΠΡΟΙΟΝΤΩΝ ΠΟΥ ΠΟΥΛΑΜΕ!
ΠΟΛΥ ΩΡΑΙΑ ΔΟΥΛΕΙΑ!

ΑΥΤΟΣ Ο ΓΟΡΙΛΛΑΣ ΠΡΟΣΠΑΘΕΙ ΝΑ ΤΗΣ ΚΑΝΕΙ ΕΝΤΥΠΩΣΗ!

ΤΟΤΕ ΠΟΥΛΑ ΜΟΥ ΚΙ' ΑΥΤΑ ΤΑ ΨΑΡΙΑ!
ΠΟΠΑΥ, ΤΙ ΚΑΝΕΙΣ ΕΚΕΙ;

ΤΙ ΒΡΩΜΑ!
ΑΝ ΜΟΥ ΤΑ ΠΟΥΛΗΣΕΙΣ, ΘΑ ΣΟΥ ΔΩΣΩ ΠΟΣΟΣΤΑ!

ΑΝ ΠΑΡΟΥΣΙΑΣΤΩ ΣΤΟΥΣ ΠΕΛΑΤΕΣ, ΒΡΩΜΩΝΤΑΣ ΕΤΣΙ, ΘΑ ΜΟΥ ΚΛΕΙΣΟΥΝ ΤΗΝ ΠΟΡΤΑ ΚΑΤΑΜΟΥΤΡΑ!

ΤΟΤΕ ΠΑΡΕ ΕΝΑ ΓΙΑ ΔΕΙΓΜΑ!

ΒΟΗΘΕΙΑ! ΔΕΝ ΒΛΕΠΩ!

ΟΥΑ! ΠΑΕΙ ΤΟ ΕΡΓΑΛΕΙΟ ΤΗΣ ΔΟΥΛΕΙΑΣ ΜΟΥ.

ΕΙΔΕΣ ΟΛΙΒ; ΑΥΤΟΣ Ο ΒΛΑΚΑΣ ΔΕΝ ΞΕΡΕΙ ΟΥΤΕ ΠΟΔΗΛΑΤΟ ΝΑ ΚΑΝΕΙ!
ΓΚΡΡΡ!

ΔΡΟΜΟ! ΔΕΝ ΘΕΛΩ ΟΥΤΕ ΝΑ ΣΕ ΒΛΕΠΩ!

ΑΝ ΘΕΛΩ ΝΑ ΞΑΝΑΚΕΡΔΙΣΩ ΤΗΝ ΟΛΙΒ, ΠΡΕΠΕΙ ΝΑ ΤΗΣ ΔΕΙΞΩ ΟΤΙ ΕΙΜΑΙ ΚΑΛΥΤΕΡΟΣ ΑΠΟ ΤΟΝ ΜΠΡΟΥΤΟ!

ΣΙΓΟΥΡΑ ΠΕΡΑΣΕ ΚΙ' ΑΠΟ 'ΔΩ Ο ΜΠΡΟΥΤΟ!

ΚΥΡΙΑ ΜΟΥ, ΜΠΟΡΩ ΝΑ ΣΑΣ ΔΕΙΞΩ ΤΟ ΔΕΙΓΜΑΤΟΛΟΓΙΟ....
ΠΕΡΙΜΕΝΕ ΜΙΑ ΣΤΙΓΜΗ!

ΝΑ: ΤΩΡΑ ΚΙ ΕΓΩ ΘΑ ΚΑΝΩ ΤΟΝ ΠΛΑΣΙΕ!

ΚΥΡΙΑ ΜΟΥ, ΝΑ ΣΑΣ ΔΕΙΞΩ ΤΟ ΔΕΙΓΜΑΤΟΛΟΓΙΟ ΜΟΥ...
ΠΕΡΑΣΕ ΚΙ ΑΛΛΟΙ ΣΥΝΑΔΕΛΦΟΙ ΣΑΣ!

ΘΑ ΣΟΥ ΔΕΙΞΩ ΤΟ ΔΙΚΟ ΜΟΥ!

ΔΕΝ ΗΜΟΥΝΑ ΤΥΧΕΡΟΣ ΣΗΜΕΡΑ ΟΛΙΒ!
ΧΡΕΙΑΖΕΤΑΙ ΕΠΙΜΟΝΗ!

ΤΙ ΤΡΟΠΟΣ! ΘΑ ΠΑΩ ΚΙ ΑΛΛΟΥ!
ΜΠΑΜ

ΜΠΟΡΩ ΝΑ ΣΑΣ ΔΕΙΞΩ!...
ΠΑΡΑΚΑΛΩ, ΑΦΗΣΤΕ ΜΕ ΣΤΗΝ ΗΣΥΧΙΑ ΜΟΥ!

ΔΕΣ ΤΟΝ! ΕΚΑΝΕ ΚΙΟΛΑΣ ΠΟΛΥ ΚΑΛΗ ΚΑΡΙΕΡΑ!
ΔΕΝ ΕΧΕΙΣ ΠΙΑ ΠΟΔΗΛΑΤΟ
ΟΧΙ! ΠΗΡΑ ΑΥΤΟΚΙΝΗΤΟ. ΟΙ ΔΟΥΛΕΙΕΣ ΠΑΝΕ ΠΟΛΥ ΚΑΛΑ!

ΛΑΘΟΣ ΔΟΥΛΕΙΑ ΒΡΗΚΕΣ ΠΟΠΑΥ. ΩΧΕΞΕ ΓΙ'ΑΛΛΗ! ΑΧΑΧΑΧΑ!

ΘΕΛΩ ΝΑ ΔΩ ΠΩΣ ΤΑ ΚΑΤΑΦΕΡΝΕΙ!

ΑΓΑΠΗΤΕ ΜΟΥ ΚΥΡΙΕ, ΜΠΟΡΕΙΤΕ ΝΑ ΜΟΥ ΔΙΑΘΕΣΕΤΕ ΛΙΓΕΣ ΣΤΙΓΜΕΣ ΑΠΟ ΤΟΝ ΠΟΛΥΤΙΜΟ ΧΡΟΝΟ ΣΑΣ;
ΞΕΡΩ ΓΙΑΤΙ ΠΡΟΚΕΙΤΑΙ, ΔΕΝ Μ' ΕΝΔΙΑΦΕΡΕΙ!

ΘΕΛΩ ΜΟΝΟ ΝΑ ΣΑΣ ΔΕΙΞΩ ΕΝΑ ΔΕΙΓΜΑΤΟΛΟΠΟ ΔΕΝ ΜΠΟΡΕΙΤΕ ΝΑ ΜΟΥ ΑΡΝΗΘΕΙΤΕ!
Ε, ΒΕΒΑΙΑ ΘΑ ΤΟ ΔΩ ΕΥΧΑΡΙΣΤΩΣ!

ΤΩΡΑ ΚΑΤΑΛΑΒΑ. ΑΠΛΩΣ ΕΠΙΒΑΛΛΕΤΑΙ ΜΕ ΤΗ... ΔΥΝΑΜΗ ΤΟΥ!

ΔΙΝΕ ΤΟΥ!
ΕΕΕ!

ΑΥΤΟΣ Ο ΠΛΑΣΙΕ ΕΙΝΑΙ ΠΟΛΥ ΒΙΑΙΟΣ... ΑΚΟΥΣΤΕ ΕΜΕΝΑ!
ΕΡΧΟΜΑΙ ΑΜΕΣΩΣ!

ΑΟΥ!!
ΣΙΡ

ΝΑ Ο ΧΑΣΟΜΕΡΗΣ! ΤΩΡΑ ΘΑ ΣΕ ΜΑΘΩ!

ΑΡΠΑ ΤΗΝ! ΣΤΗ ΧΡΩΣΤΑΓΑ!
ΑΑΧ!

Μ'ΕΚΑΝΕΣ ΝΑ ΧΑΣΩ ΕΝΑ ΠΕΛΑΤΗ!
ΖΖΖ...

ΘΑ ΣΟΥ ΔΩΣΩ ΕΝΑ ΜΑΘΗΜΑ ΜΙΑ ΓΙΑ ΠΑΝΤΑ!
ΟΥΦ!

ΤΩΡΑ, ΘΕΛΕΤΕ ΝΑ ΔΕΙΤΕ ΤΟ ΔΕΙΓΜΑΤΟΛΟΓΙΟ ΕΤΣΙ;
ΓΡΡΡ!
ΜΑΑ!

ΚΑΙ ΝΑ ΜΗ ΣΕ ΞΑΝΑΔΩ ΜΠΡΟΣΤΑ ΜΟΥ!

ΩΧ! ΕΠΕΣΑ ΜΕΣΑ ΣΤΑ ΣΚΟΥΠΙΔΙΑ!

ΣΑΣ ΚΟΡΟΪΔΕΥΕΙ! ΑΚΟΥΣΤΕ ΕΜΕΝΑ!
ΚΙ ΑΛΛΟΣ;

ΔΡΟΜΟΣ! ΔΕΝ ΘΕΛΩ ΚΑΝΕΝΑ ΣΑΣ!

ΚΑΙ ΜΙΑ ΚΑΙ ΕΙΔΑ ΚΟΝΣΕΡΒΕΣ.... ΜΙΑΜ!

ΤΩΡΑ ΜΠΟΡΩ Ν' ΑΝΤΙΜΕΤΩΠΙΣΩ ΤΟΝ ΜΠΡΟΥΤΟ ΚΑΙ ΤΟΥΣ ΠΕΛΑΤΕΣ ΤΟΥ!

ΛΟΙΠΟΝ, ΤΙ ΘΑ ΓΙΝΕΙ, ΘΑ Μ'ΑΚΟΛΟΥΘΑΣ ΠΑΝΤΟΥ;
ΚΑΛΑ! ΠΑΩ Σ' ΑΛΛΑ ΜΕΡΗ!

ΜΟΥ ΑΡΚΕΙ ΜΙΑ ΜΟΝΟ ΕΠΙΤΥΧΙΑ ΓΙΑ ΝΑ ΤΑ ΞΑΝΑΦΤΙΛΕΞΩ ΜΕ ΤΗΝ ΟΛΙΒ!

ΤΙ ΤΡΕΧΕΙ;
ΑΓΑΠΗΤΗ ΜΟΥ ΔΕΣΠΙΝΙΣ, ΕΧΩ ΚΑΤΙ ΑΝΤΙΚΕΙΜΕΝΑ ΕΔΩ ΠΟΥ ΘΑ ΘΕΛΑ ΝΑ ΣΑΣ ΔΕΙΞΩ!

ΔΡΟΜΟ! ΔΕ ΘΕΛΩ ΝΑ ΤΑ ΔΩ!
ΕΠΙΤΡΕΨΤΕ ΜΟΥ ΝΑ ΕΠΙΜΕΙΝΩ.....

ΔΕΝ ΧΡΕΙΑΖΕΤΑΙ ΝΑ ΕΠΙΜΕΙΝΕΙΣ!.....

...ΓΙΑΤΙ ΑΠΟΦΑΣΙΣΑ ΝΑ ΕΠΙΜΕΙΝΩ!
ΑΑΑΧ!

ΑΝΤΕΧΕΙΣ ΕΣΕ;
ΠΑΡΑΚΑΛΩ ΚΥΡΙΑ ΜΗΝ ΕΙΣΤΕ ΤΟΣΟ...

ΟΥΦ! ΤΙ ΕΝΟΧΛΗΤΙΚΟΙ ΤΥΠΟΙ ΑΥΤΟΙ ΟΙ ΜΑΖΙΕΣ!

ΑΧΑΡΗ ΔΟΥΛΕΙΑ, ΑΛΛΑ ΔΕΝ ΠΡΕΠΕΙ ΝΑ ΧΑΣΩ ΤΟ ΗΘΙΚΟ ΜΟΥ!

ΕΧΕΧΕ! ΚΙ ΑΛΛΟΣ ΠΛΑΣΟΣ ΠΛΑΞΙΕ. ΔΕΝ ΤΟΝ ΦΟΒΑΜΑΙ ΓΙΑΤΙ ΕΙΜΑΙ ΟΡΓΑΝΩΜΕΝΟΣ

ΓΙΑ ΝΑ ΔΟΥΜΕ ΑΝ ΕΔΩ ΘΑ 'ΜΑΙ ΤΥΧΕΡΟΣ
ΝΤΡΙΝΝ

ΠΑΦ

Η ΓΡΟΘΙΑ ΘΑ ΤΟΝ ΚΑΝΕΙ ΝΑ ΠΕΣΕΙ ΣΤΟ ΣΩΣΤΟ ΣΗΜΕΙΟ!

ΟΧ! ΜΙΑ ΒΟΜΒΑ!
ΜΠΟΥΜ

ΚΑΤΩ ΟΙ ΠΛΑΝΟΔΙΟΙ ΠΩΛΗΤΕΣ!
ΟΥΦ!?

ΤΙ ΕΠΑΘΕΣ;
ΔΟΚΙΜΑΣΕ ΣΥ ΝΑ ΠΑΣ Σ' ΑΥΤΟΝ!

ΞΕΡΕΙΣ... ΑΥΤΗ ΔΕΝ ΕΙΝΑΙ ΔΟΥΛΕΙΑ ΓΙΑ ΜΕΝΑ. ΔΕΝ ΞΕΡΩ ΝΑ ΦΕΡΩ ΜΕ ΣΤΟΥΣ ΠΕΛΑΤΕΣ!

ΑΟΥ!!
ΟΥΤΕ ΑΥΤΟΣ ΔΕΝ ΤΑ ΚΑΤΑΦΕΡΕ!

ΤΙ ΑΘΛΙΟ ΘΕΑΜΑ. ΜΟΙΑΖΟΥΝ ΝΑ ΕΧΟΥΝ ΠΑΤΗΣΕΙ ΝΑΡΚΗ!
ΟΧ!
ΑΧ!

ΕΙΝΑΙ ΑΝΑΞΙΟΙ! ΘΑ ΤΟΥΣ ΔΩΣΩ ΕΓΩ ΕΝΑ ΜΑΘΗΜΑ!

ΚΑΛΥΤΕΡΑ ΝΑ ΠΑΙΖΟΥΜΕ ΧΑΡΤΙΑ
ΠΟΥ ΠΑΕΙ Η ΟΛΙΒ!!

ΑΣ ΤΗ ΝΑ ΦΥΓΕΙ, ΝΑ ΠΑΙΞΟΥΜΕ ΜΕ ΤΗΝ ΗΣΥΧΙΑ ΜΑΣ!
ΕΧΕΙΣ ΔΙΚΙΟ. ΟΣΟ ΓΙΑ ΤΗ ΔΟΥΛΕΙΑ ΠΡΟΣΠΑΘΗΣΑΜΕ!

ΤΙ ΛΕΤΕ ΓΙ' ΑΥΤΟ
ΟΧ!
ΑΜΑΝ!

για να περνα η ωρα

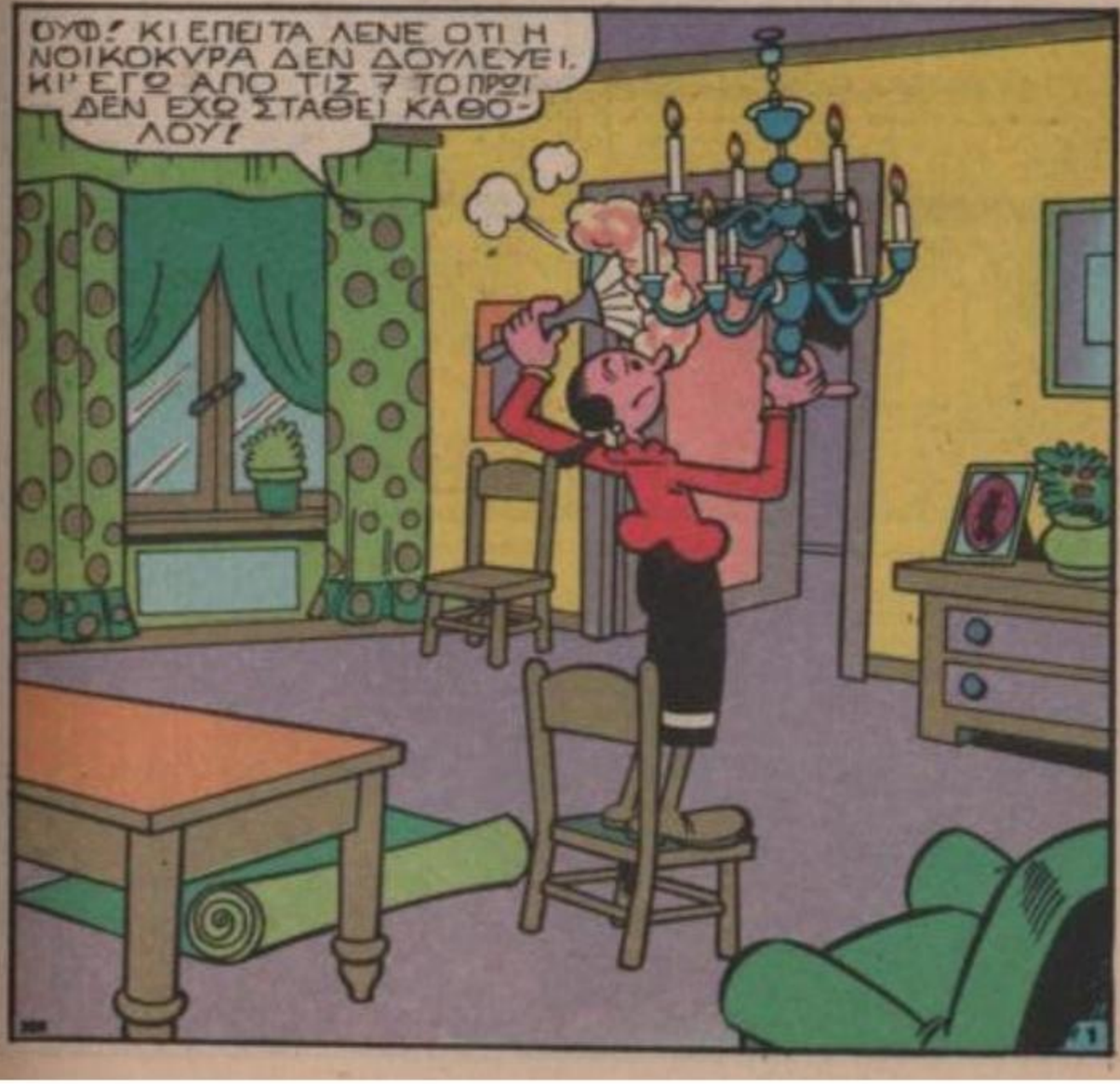

ΠΡΩΤΑ Ο ΚΑΦΕΣ ΤΟΥ ΠΟΠΑΥ, ΕΠΕΙΤΑ ΤΟ ΠΡΩΙΝΟ ΤΟΥ ΡΕΒΥΘΟΥΛΗ, ΕΠΕΙΤΑ ΞΕΣΚΟΝΙΣΜΑ!..

...ΕΠΕΙΤΑ ΜΑΓΕΙΡΕΜΑ!
ΟΥΦ! ΓΥΝΑΙΚΕΣ! ΛΑΡΑΠΟΥΝΤΕ!

ΤΟΥΛΑΧΙΣΤΟΝ ΕΣΥ ΕΧΕΙΣ ΤΗΝ ΤΥΧΗ ΝΑ ΚΑΝΕΙΣ ΚΑΤΙ!
ΤΙ; ΓΙΑ ΕΞΗΓΗΣΟΥ ΚΑΛΥΤΕΡΑ ΠΑΠΠΟΥ!

ΑΠΛΟ; ΕΓΩ ΔΕΝ ΕΧΩ ΤΙ ΝΑ ΚΑΝΩ ΚΑΙ ΒΑΡΙΕΜΑΙ!
ΩΡΑΙΟ ΚΙ ΑΥΤΟ!

ΚΑΤΖΕ ΚΑΙ ΔΙΑΒΑΣΕ ΤΗΝ ΕΦΗΜΕΡΙΔΑ ΣΟΥ, ΚΑΙ ΜΑΚΑΡΙΝΑ ΤΟ ΚΑΝΩ ΚΙΕΓΩ!
ΗΡΕΜΗΣΕ! ΜΗΝ ΦΩΝΑΖΕΙΣ!

Η ΟΛΙΒ ΜΟΥ ΕΔΩΣΕ ΜΙΑ ΩΡΑΙΑ ΙΔΕΑ. ΔΙΑΒΑΖΟΝΤΑΣ Η ΩΡΑ ΘΑ ΠΕΡΑΣΕΙ ΧΩΡΙΣ ΝΑ ΤΟ ΚΑΤΑΛΑΒΩ!

ΜΠΑ... ΓΙΑ ΔΕΣ. ΠΟΛΕΜΟΣ ΤΣΙΣΤΡΑΝΒΑΝΙΑ!

Ο ΚΑΙΡΟΣ ΛΕΕΙ ΑΥΡΙΟ ΔΕ ΘΑ 'ΝΑΙ ΚΑΙ ΠΟΛΥ ΚΑΛΟΣ!
ΕΧΕΧΕ!

ΓΙΟΥΠΙΙΙ! Η ΓΙΟΥΒΕΝΤΟΥΣ ΝΙΚΗΣΕ ΤΗΝ ΙΝΤΕΡ 5-1!

ΟΡΙΣΤΕ ΟΛΙΒ! ΤΗ ΔΙΑΒΑΖΑ ΤΗΝ ΕΦΗΜΕΡΙΔΑ; ΤΩΡΑ ΤΙ ΚΑΝΩ;
Α, ΝΑΙ; ΑΦΟΥ ΔΙΑΒΑΣΕΣ ΜΟΝΟ ΤΟΥΣ ΤΙΤΛΟΥΣ ΜΠΟΡΕΙΣ ΝΑ ΜΟΥ ΠΕΙΣ ΤΙ ΚΑΤΑΛΑΒΕΣ

ΤΑ ΠΑΝΤΑ, ΕΤΣΙ ΚΙ ΑΛΛΟΙ ΟΛΕΣ ΟΙ ΕΦΗΜΕΡΙΔΕΣ, ΤΑ ΙΔΙΑ ΛΕΝΕ.
ΩΩΧ!

ΞΕΡΕΙΣ ΤΙ ΛΕΩ ΕΓΩ; ΑΝ ΘΕΣ ΝΑ ΠΕΡΝΑΣ ΤΗΝ ΩΡΑ ΣΟΥ, ΝΑ ΜΑΘΕΙΣ ΝΑ 'ΣΑΙ ΧΡΗΣΙΜΟΣ!
ΜΗ ΜΟΥ ΦΩΝΑΖΕΙΣ ΕΜΕΝΑ!

ΝΟΜΙΖΕΙΣ ΠΩΣ ΤΟ ΣΠΙΤΙ ΕΙΝΑΙ ΞΕΝΟΔΟΧΕΙΟ!
ΓΙΑΤΙ; ΤΙ ΑΛΛΟ ΕΙΝΑΙ;

ΑΝ ΘΕΣ ΝΑ ΜΕΙΝΕΙΣ ΕΔΩ ΜΕΣΑ ΠΡΕΠΕΙ ΝΑ ΜΕ ΒΟΗΘΑΣ ΣΤΗΝ ΔΟΥΛΕΙΑ!
ΔΕΝ Σ' ΕΧΩ ΑΝΑΓΚΗ, ΟΠΟΤΕ ΘΕΛΗΣΩ ΦΕΥΓΩ ΚΑΤΑΛΑΒΕΣ;

ΝΟΜΙΖΕΙΣ.... ΓΙΑ ΔΟΚΙΜΑΣΤΙΚΕ ΛΟΙΠΟΝ!
ΜΗ ΜΟΥ ΤΑ ΛΕΣ ΤΟΣΟ ΔΡΑΜΑΤΙΚΑ!!

ΠΡΩΤΑ ΑΠΟ ΟΛΑ, ΝΑ ΣΚΟΥΠΙΣΟΥΝ ΚΑΙΝΑ ΣΦΟΥΓΓΑΡΙΣΕΙΣ!
ΣΥΜΦΩΝΟΙ: ΘΑ ΣΚΟΥΠΙΣΩ ΚΑΙ ΘΑ ΣΦΟΥΓΓΑΡΙΣΩ!.. ΑΥΤΟ ΕΙΝΑΙ ΟΛΟ;

ΕΓΩ ΠΗΓΑΙΝΩ ΤΙΑ ΩΩΝΙΑ!
ΠΗΓΑΙΝΕ ΚΑΙ ΝΑ 'ΣΑΙ ΗΣΥΧΗ.

ΔΕΝ ΚΑΤΑΛΑΒΑΙΝΩ ΓΙΑΤΙ ΠΑΝΙΑ ΖΟΥΝ ΟΙ ΓΥΝΑΙΚΕΣ, ΠΟΛΥ ΔΙΑΣΚΕΔΑΣΤΙΚΕΣ ΑΥΤΕΣ ΟΙ ΔΟΥΛΕΙΕΣ!

ΔΕΝ ΚΑΤΑΛΑΒΑΙΝΩ ΤΙ ΧΡΕΙΑΖΕΤΑΙ ΝΑ ΣΚΟΥΠΙΣΟΥΜΕ ΠΡΩΤΑ ΑΦΟΥ ΜΕΤΑ ΘΑ ΣΦΟΥΓΓΑΡΙΖΩ;

ΕΓΩ ΔΕΝ ΚΑΝΩ ΤΖΑΜΠΑ ΔΟΥΛΕΙΕΣ, ΓΙ' ΑΥΤΟ ΚΑΙ ΑΠΛΩΣ ΘΑ ΣΦΟΥΓΓΑΡΙΖΩ!

ΑΧ! ΠΑΡ' ΟΛΟ ΠΟΥ ΔΕΝ ΦΑΙΝΕΤΑΙ, ΤΕΛΙΚΑ ΤΟ ΣΦΟΥΓΓΑΡΙΣΜΑ ΕΙΝΑΙ ΔΥΣΚΟΛΗ ΔΟΥΛΕΙΑ!

ΓΥΡΙΣΑ! ΕΥΤΥΧΩΣ ΠΟΥ Ο ΠΑΠΟΥΣ ΘΑ ΜΟΥ 'ΧΕΙ ΣΦΟΥΓΓΑΡΙΣΕΙ. ΚΙ ΕΤΣΙ ΘΑ 'ΧΩ ΜΟΝΟ ΤΟ ΜΑΓΕΙΡΕΜΑ!

ΑΧ, ΟΧΙ!
Ε... ΤΙ ΕΠΑΘΕΣ; ΔΕΝ Σ' ΑΡΕΣΕΙ;

ΣΦΟΥΓΓΑΡΙΣΕΣ ΧΩΡΙΣ ΝΑ ΕΧΕΙΣ ΣΚΟΥΠΙΣΕΙ;
ΩΧ.... ΜΑΓΟΣ ΕΙΣΑΙ; ΠΩΣ ΤΟ ΚΑΤΑΛΑΒΕΣ;

ΔΕΝ ΒΛΕΠΕΙΣ ΟΤΙ ΕΧΕΙ ΓΙΝΕΙ ΛΑΣΠΗ;
ΣΑΜΑΤΙ ΕΧΕΙ ΔΙΚΙΟ! ΔΕΝ ΦΑΙΝΕΤΑΙ ΚΑΙ ΠΟΛΥ ΚΑΘΑΡΟ!

ΤΩΡΑ ΠΡΕΠΕΙ ΝΑ ΞΑΝΑΓΙΝΕΙ Η ΔΟΥΛΕΙΑ ΑΥΤΗ. ΚΙ ΕΓΩ ΕΧΩ ΝΑ ΜΑΓΕΙΡΕΨΩ!
ΘΑ ΜΑΓΕΙΡΕΨΩ ΕΓΩ ΠΕΣ ΜΟΥ ΤΙ ΝΑ ΚΑΝΩ!

ΠΗΓΑΙΝΕ ΣΤΗΝ ΚΟΥΖΙΝΑ ΚΑΙ ΚΟΨΕ ΚΟΜΜΑΤΑΚΙΑ ΤΑ ΛΑΧΑΝΙΚΑ!
ΕΓΙΝΕ ΑΡΧΗΓΕ !!

ΤΡΑΛΑΛΑ, ΤΡΑΛΑΛΟ ΠΑΝΕΥΚΟΛΕΣ ΟΙ ΔΟΥΛΕΙΕΣ ΠΟΥ ΜΕ ΒΑΖΕΙ ΝΑ ΚΑΝΩ!

ΩΧ! ΜΟΥΠΕΣΑΝ ΚΑΤΩ!

ΔΕΝ ΣΥΝΕΒΗ ΤΙΠΟΤΑ. ΘΑ ΤΑ ΜΑΖΕΨΩ ΑΠΟ ΚΑΤΩ....

...ΚΑΙ ΘΑ ΤΑ ΡΙΞΩ ΣΤΗΝ ΚΑΤΣΑΡΟΛΑ!
ΩΧ! ΟΧΙ!!

ΦΙΡΜΑ ΣΤΑ ΚΟΜΙΚΣ

Παιδικά Εικονογραφημένα

J. J. DRAGOUNIS & UIOI A.E.

Ο ΘΑΥΜΑΣΤΟΣ
ΚΟΣΜΟΣ
ΤΩΝ
ΠΑΡΑΜΥΘΙΩΝ
Ο ΘΑΥΜΑΣΤΟΣ ΚΟΣΜΟΣ ΤΩΝ ΠΑΡΑΜΥΘΙΩΝ
σέ βιβλία
και κασέτες
ἀπό τόν
Παραμυθά
117 ΠΑΡΑΜΥΘΙΑ
Μιά ἀτέλειωτη σειρά παραμυθιῶν...
64 στούς 6 τόμους, 53 στίς κασέτες, πού
ἔχουν διάρκεια μιᾶς ὥρας ἡ κάθε μία.
ΜΙΑ ΕΚΔΟΣΗ ΑΦΙΕΡΩΜΕΝΗ
ΜΕ ΑΓΑΠΗ ΣΕ ΟΛΑ
ΤΑ ΕΛΛΗΝΟΠΟΥΛΑ
ΜΕ ΕΝΑ ΤΗΛΕΦΩΝΗΜΑ
ΟΛΑ ΤΑ ΠΑΡΑΜΥΘΙΑ
ΣΤΟ ΣΠΙΤΙ ΣΑΣ
D.N.Nikas a.e.
Μαυρομιχάλη 5 - Ἀθήνα τηλ. 3609000–3638815